

VOYAGER NAMIBIA WINDHOEK



PLUS INCLUSI:

- Colazione tra le dune del deserto del Namib
- Romantico aperitivo al tramonto nella Valle della Luna
- Visita ad un villaggio Himba nell'area del Damaraland
- Utilizzo di veicoli 4x4

1° giorno - Italia - Windhoek

Partenza dall'Italia con voli di linea per Windhoek. Pasti e pernottamento a bordo.

2° giorno - Windhoek - Deserto del Kalahari

Arrivo a Windhoek, incontro con la guida e partenza alla volta del deserto del Kalahari, il sesto più grande del mondo con una superficie di circa 930 000 km². Arrivo e sistemazione al lodge.

Plus del giorno: in serata particolare esperienza di trekking notturno alla ricerca degli scorpioni che verranno illuminati da speciali torce e brilleranno nella notte.

PERCHÉ SCEGLIERLO

Itinerario completo e avvincente, che abbraccia sia il deserto del Kalahari che le spettacolari dune rosse del Namib. Un viaggio autentico, massimo 9 partecipanti, pensato per vivere al meglio ogni tappa: dall'aperitivo al tramonto nella spettacolare Valle della Luna alla visita di un villaggio Himba nel cuore del Damaraland, passando per paesaggi sconfinati e cieli infiniti. Gli spostamenti con veicoli 4x4 garantiscono comfort anche su piste sterrate, per vivere al meglio ogni tappa di questo tour forte e indimenticabile.

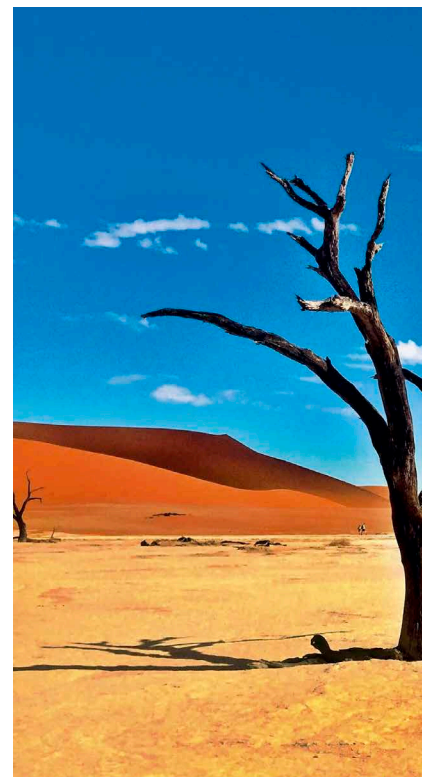

3° giorno - Deserto del Kalahari - Parco Nazionale Namib Naukluft

Sveglia di buon mattino ed escursione in fuoristrada alla scoperta del suggestivo Deserto del Kalahari durante la quale sarà possibile avvistare numerose specie di animali. Al termine proseguimento per il grandioso deserto del Namib e sistemazione al lodge.

4° giorno - Parco Nazionale Namib Naukluft

Partenza all'alba in fuoristrada 4x4 alla volta delle dune color albicocca di Sossusvlei. La luce del mattino offre una opportunità unica per gli amanti della fotografia.

Plus del giorno: dopo una piacevole passeggiata sulle sabbie del deserto potrete gustare un'insolita colazione apparecchiata proprio tra le dune dell'immenso Deserto del Namib.

Nel pomeriggio visita del Sesriem Canyon lungo circa un chilometro e profondo fino a 30 metri, rientro al lodge e tempo libero per il relax.

5° giorno - Parco Nazionale Namib Naukluft - Swakopmund

Partenza alla volta di Swakopmund, gioiello costiero della Namibia e in direzione della selvaggia costa Atlantica. Il viaggio attraversa i canyon di Gaub e Kuiseb, nonché la Moon Valley e il Welwitschia

DURATA 12 giorni - 9 notti

KM PERCORSI 2.200

GUIDA locale parlante italiano

PARTENZE GARANTITE minimo 2, massimo 9 partecipanti

PASTI INCLUSI tutte le prime colazioni, 9 pranzi e 7 cene

FREE
STAY CONNECTED
WI-FI HOTEL/PULLMAN
(DOVE PREVISTO)

VEGETARIAN
OPZIONE VEGETARIANA

CALENDARIO PARTENZE DALL' ITALIA

DIC 25	APR	MAG	GIU	LUG	AGO	SET	OTT 26
26	1, 21	4, 11, 18, 25	1, 8, 15, 22, 29	6, 13, 20, 27	3, 10, 17, 24, 31	7, 14, 21, 28	5, 12, 19, 26

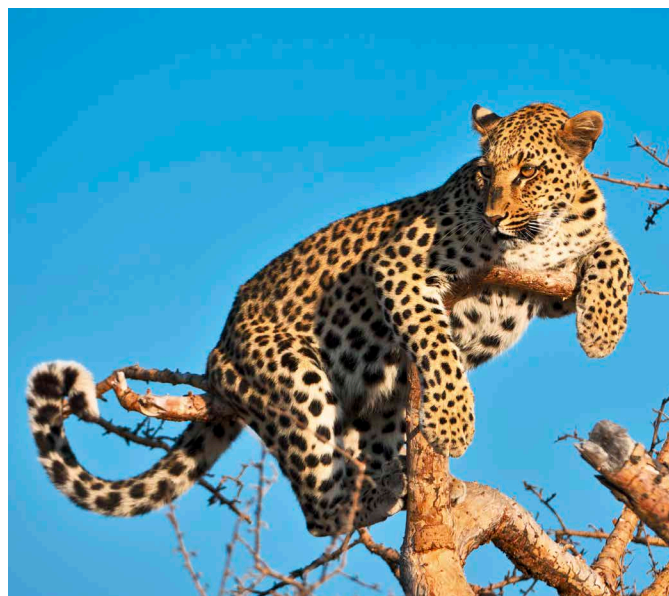

Trail, un'area suggestiva popolata da piante endemiche che raggiungono anche 1.500 anni d'età. Arrivo nel tardo pomeriggio nella cittadina, famosa per la sua posizione tra le dune del deserto e le fredde acque dell'Atlantico.

6° giorno - Swakopmund

Mattinata dedicata alla visita di Walvis Bay con un'uscita in barca per ammirare le numerose varietà di uccelli, delfini e foche. Durante la navigazione viene servito un aperitivo a bordo. Nel pomeriggio tempo libero a disposizione per attività individuali, per una passeggiata tra le abitazioni di architettura coloniale tedesca o per il relax.

7° giorno - Swakopmund - Damaraland

Partenza alla volta del Damaraland. Lungo il percorso, visita del sito di Twyfelfontein, Patrimonio dell'Umanità UNESCO famoso per i dipinti rupestri e graffiti dell'età della pietra presenti sulle rocce di arenaria, delle Organ Pipes, caratteristiche formazioni rocciose che assomigliano alle canne di un imponente organo e della Burnt Mountain.

8° giorno - Damaraland - Villaggio Himba - Parco Etosha

Partenza alla volta del meraviglioso Parco Etosha.

Plus del giorno: durante il tragitto è prevista una sosta presso un villaggio Himba. Questa popolazione, fiera e dall'aspetto statuario, famosa per la pasta ocra che utilizza per proteggersi dal sole, continua a vivere in maniera semi-tradizionale seguendo lo stile di vita di allevatori semi-nomadi.

Nel pomeriggio proseguimento per il Parco Nazionale dell'Etosha, una delle riserve faunistiche più ricche e selvagge dell'Africa. In lingua locale significa "grande luogo bianco" ed il nome è appropriato data la presenza di enormi distese saline. Prima esperienza di fotosafari in questo meraviglioso parco.

9° giorno - Parco Etosha

Giornata dedicata ai safari all'interno del grande Parco Etosha, rifugio di rinoceronti, leoni, leopardi e varie specie di antilopi. Questo Parco, unico nel suo genere, si estende per circa 22.000 chilometri quadrati ed ospita aperte pianure, densa boscaglia e un deserto coperto di sale.

10° giorno - Parco Etosha - Mount Etjo

Ultimo fotosafari all'interno di questo meraviglioso parco, per un ultimo emozionante contatto con la fauna e la flora locale. Successivamente partenza alla volta di Mount Etjo.

11° giorno - Mount Etjo - Windhoek - Italia

Trasferimento all'aeroporto di Windhoek e volo di rientro per l'Italia. Pasti e pernottamento a bordo.

12° giorno - Italia

Arrivo in Italia e termine dei servizi.